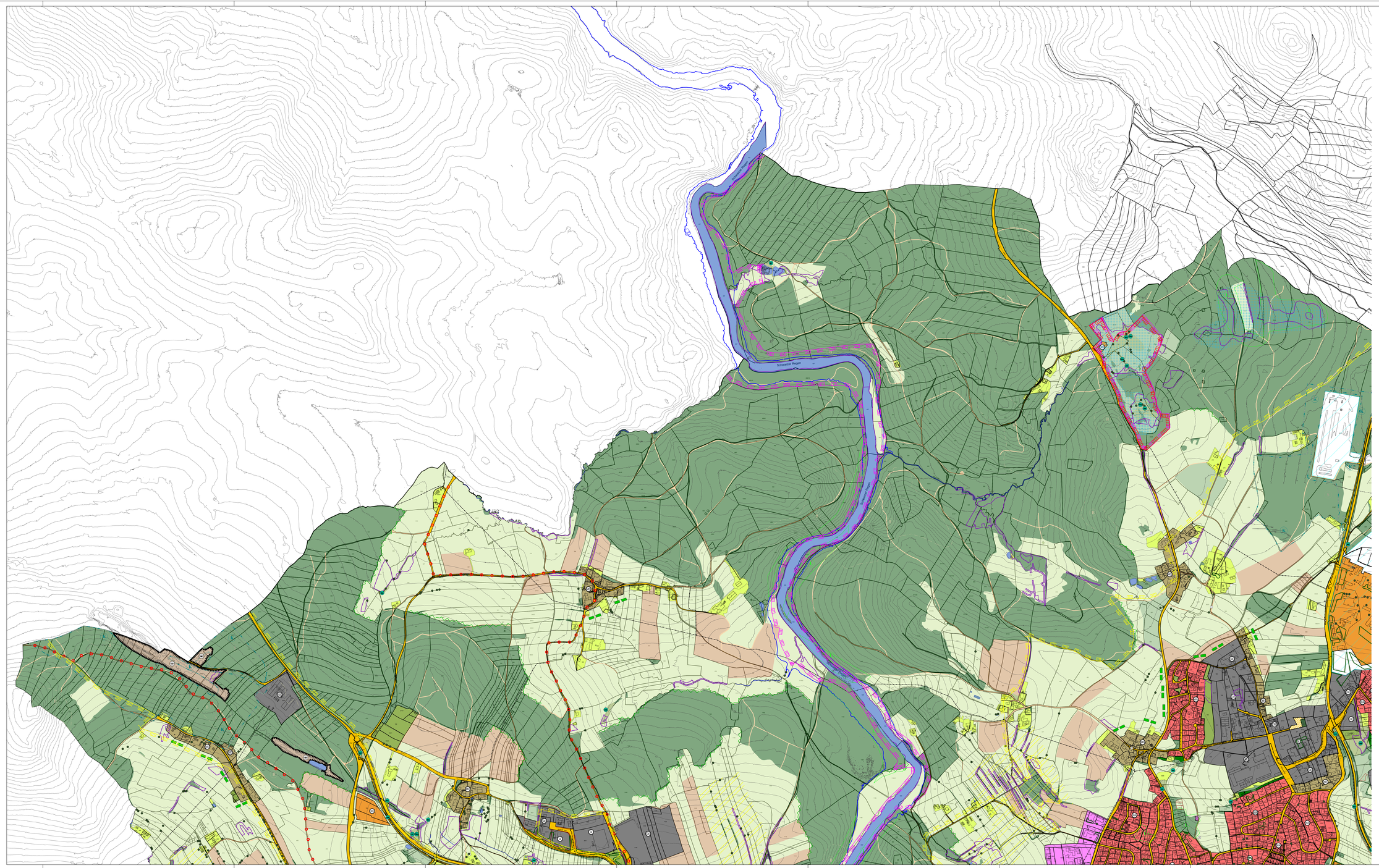

GESAMTÜBERPLANUNG FLÄCHENNUTZUNGSPLAN STADT REGEN
erneuter ENTWURF

- Planausschnitt TEIL 1 -

Stand: 19.03.2024

Maßstab: 1 : 5.000